

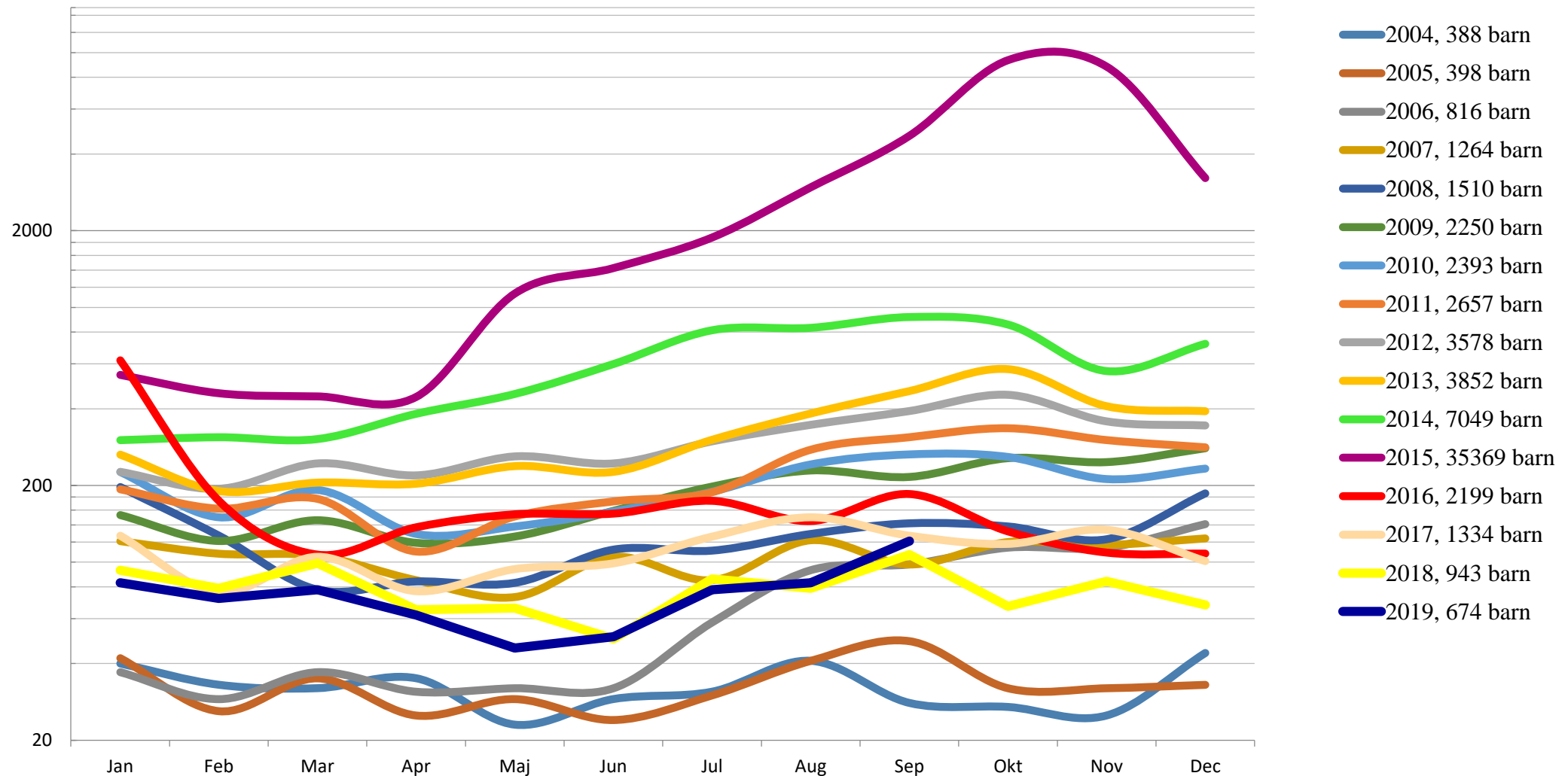

Hudiksvall 3 oktober 2019

# Historik – hur många EKB söker asyl



# Mottagna EKB i Gävleborgs län

• 2014	328
• 2015	994
• 2016	180
• 2017	24
• 2018	29
• 2019	15

# Prognos 4, 29 juli 2019.

- Stabil utveckling vad gäller antalet asylsökande. 21 000 i år och 20 000 nästa år varav 1 000 EKB.
- Prognosen beaktar inte lagrådsremissen om ett socialt hållbart eget boende för asylsökande (ej ekonomiskt bistånd vid EBO i vissa utsatta områden)
- Utgår från att migrationsavtalet mellan EU och Turkiet fortsätter att upprätthållas. Men efter 29 juli har det hänt saker...
- Nästa prognos 25 oktober

# Asylsökande

- Stabil utveckling vad gäller antalet asylsökande.
- 2019: 17 000 – 24 000 med ett planeringsantagande på 21 000, varav 1 000 EKB
- 2020: 16 000 – 28 000 med ett planeringsantagande på 20 000, varav 1 000 EKB
- 2021-2022: 21 000, varav 1 200 EKB
- Syriern justeras neråt medan OSS-länderna (främst Ukraina och Uzbekistan) justeras uppåt
- Ca 25% av antalet asylsökanden är inte så kallade "nysökanden" utan sökanden som redan befinner sig i Sverige; preskriberade ärenden, nyfödda barn, dublinärenden etc
- Utgår från att migrationsavtalet mellan EU och Turkiet fortsätter att upprätthållas. Men efter 29 juli har det hänt saker...
- Nästa prognos 25 oktober

# Huvudsakliga påverkansfaktorer

- Migrationspolitiska beslut inom EU och gränskontroller
- Migrationsrutterna över Medelhavet
- Antalet asylsökande från OSS (Georgien, Uzbekistan) fortsätter att öka
- Oförändrad prognos för antalet sökande från Latinamerika
  - USA:s hårdare migrationspolitik gentemot Latinamerika påverkar antalet till Europa
  - Spanien huvudmålet
- Bedömning 2020 – inga större förändringar. Om inte EU-Turkiet avtalet spricker

# EU-Turkiet

- Augusti 2019 - 9 500 ankomster till Grekland från Turkiet
- Det högsta antalet sedan "överenskommelsen" EU-Turkiet (mars 2016)
- En ökning med mer än 4 000 sedan augusti 2019
- Största grupp afghaner (ca 34%)
- De tre EU-länder där i nuläget flest afghaner söker asyl: Tyskland, Frankrike och Grekland.
- Dock minskar de afghanska asylsökarna i Sverige (2017 12%, 2019 8%). Minskningen har troligen mindre att göra med hur många afghaner som söker sig till Europa och troligen mer hur afghanska asylärenden bedöms.
- Fördelningen av afghanska asylansökningar bedöms snabbt förändras vid enskilda länders bedömningar

# Syrien

- Nytt rättsligt ställningstagande om säkerhetsläget i Syrien, SR 23/2019.
- Bedömningen är att säkerhetsläget blivit bättre i delar av landet
- Detta antas leda till en lägre bifallsandel i syriska förstagångsärenden, om än fortsatt hög
- Påverkar *enbart* förstagångsärenden, *inte* förlängningsärenden
- Komplexiteten i förstagångsärenden antas öka och fler än tidigare antas tilldelas offentliga biträden



# SR 23/2019 Rättsligt ställningstagande Syrien

Migrationsverkets bedömning av säkerhetsläget i Syrien

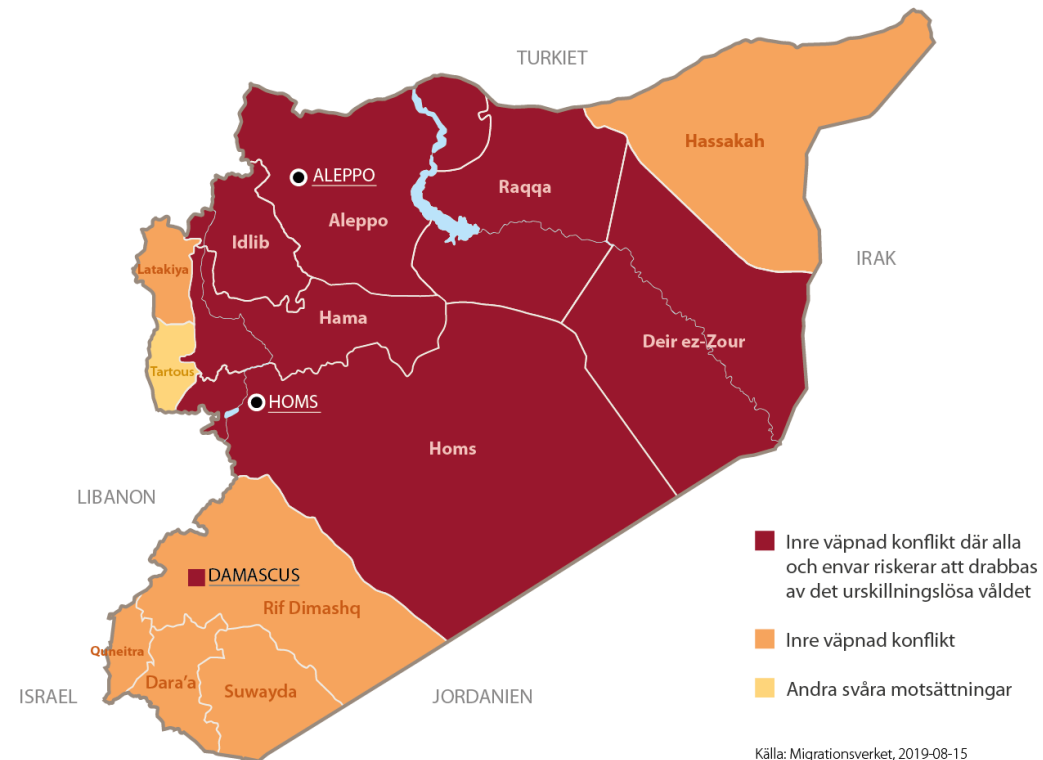

# Läget idag

- Hittills i år har 674 ensamkommande barn sökt asyl (30 sept). Totalt har 16 268 sökt asyl i Sverige i år.
- Flest EKB från Syrien (112), Marocko (99), Somalia (96), Afghanistan (93) och Irak (30). 58 olika nationaliteter har sökt. Ovanligast: Japan (1)!
- 29% flickor
- De flesta anvisningar till kommun görs p g a anknytning (55%) trots ändrad standard.

# EKB

Andelar EKB. 2020. Totalt beräknas 1000 BUV söka asyl i Sverige 2020.

Län	Andel 2020 i promille (län)	Beslutade andelar för 2019	Skillnad mot 2020
Stockholm	210,24	213,94	-3,70
Uppsala	31,90	33,44	-1,54
Södermanland	33,10	30,82	2,28
Östergötland	44,44	45,31	-0,87
Jönköping	36,88	35,08	1,80
Kronoberg	19,09	19,96	-0,87
Kalmar	26,44	24,08	2,36
Gotland	5,61	5,22	0,39
Blekinge	16,11	14,41	1,70
Skåne	140,16	130,38	9,78
Halland	31,51	31,97	-0,46
Västra Götaland	163,05	168,84	-5,79
Värmland	29,32	31,37	-2,05
Örebro	27,95	31,37	-3,42
Västmanland	28,15	26,23	1,92
Dalarna	31,34	31,46	-0,12
Gävleborg	26,42	29,23	-2,81
Västernorrland	23,37	24,06	-0,69
Jämtland	14,74	14,22	0,52
Västerbotten	31,43	30,63	0,80
Norrbotten	28,75	27,98	0,77
Sverige	1000,00	1000,00	

Länsstyrelserna fördelar länsandelen mellan kommunerna i länet (kommunandel).

# Bosättningsläget Gävleborg

Län	Kommun	Tal 2019	Avräknade totalt	varav ABO	varav kvot	Avbrutna totalt	Pågående totalt	varav kvot	Antal kvar att avräkna 2019
Totalt		115	62	18	44	4	39	32	53
<b>GÄVLEBORGS LÄN</b>	<b>Totalt</b>	<b>115</b>	<b>62</b>	<b>18</b>	<b>44</b>	<b>4</b>	<b>39</b>	<b>32</b>	<b>53</b>
	OVANÅKER	0	0	0	0	0	0	0	0
	SANDVIKEN	0	0	0	0	0	0	0	0
	OCKELBO	0	0	0	0	0	0	0	0
	BOLLNÄS	5	5	1	4	0	0	0	0
	GÄVLE	26	15	9	6	0	10	4	11
	HUDIKSVALL	43	22	8	14	1	16	15	21
	HOFORS	7	6	0	6	1	0	0	1
	LJUSDAL	16	5	0	5	0	6	6	11
	NORDANSTIG	13	4	0	4	2	7	7	9
	SÖDERHAMN	5	5	0	5	0	0	0	0

# Bosättning

Förslag till länstal nästa år 7100, varav 5000 kvot. Innebär alltså att bara 2100 ska anvisas från ABO.

Förslag till länstal 2020		
	Länstalets andel av riket	Förslag till länstal
Stockholms län	31,1%	2 208
Uppsala län	4,4%	312
Södermanlands län	1,7%	118
Östergötlands län	3,7%	260
Jönköpings län	2,9%	206
Kronobergs län	0,5%	37
Kalmar län	1,2%	87
Gotlands län	0,9%	67
Blekinge län	0,6%	44
Skåne län	10,8%	769
Hallands län	4,4%	311
Västra Götalands län	17,4%	1 235
Värmlands län	3,1%	219
Örebro län	1,9%	134
Västmanlands län	1,0%	71
Dalarnas län	2,8%	199
Gävleborgs län	1,5%	105
Västernorrlands län	1,3%	94
Jämtlands län	1,2%	86
Västerbottens län	3,9%	279
Norrbottens län	3,6%	259
	100,0%	7 100

2020	7 100
2019	9 000
2018	15 200
2017	23 600

Länsstyrelserna fördelar länstalet mellan länets kommuner  
(kommuntal)

# Övrigt EKB

- Om intresse finns att ta emot kvotEKB, kontakta Bosättningsenheten i Umeå ([bosattningsenheten@migrationsverket.se](mailto:bosattningsenheten@migrationsverket.se), tel: 010 48 203 42 29)
- Om ni bytt EKB-kontaktpersoner vänligen meddela anvisningsfunktionen nya kontaktuppgifter ([anvisningsfunktionen-ensamkommandebarn@migrationsverket.se](mailto:anvisningsfunktionen-ensamkommandebarn@migrationsverket.se), tel: 010 48 55211)

# Övrigt aktuellt

- Behov av färre boendeplatser nationellt. Kapacitetsuppdrag per region
- 3 heldagar samhällsinfo alla asylsökande + socialt hållbart boende (EBO-lagstiftningen)
- Parlamentarisk kommitté som ska utreda den framtida migrationspolitiken. Alla riksdagspartier deltar. Klara (betänkande) 15 augusti 2020.
- Regeringsförklaringen 10 sep
  - Regeringen arbetar för ett gemensamt asylsystem i EU där medlemsstaterna solidariskt delar på ansvaret för människor på flykt. Asylrätten ska värnas.
  - Säkra ursprungsländer – snabba (avslags)beslut. Ska inte ta långa handläggningstider och plats i mottagningssystemet
  - En granskning av de medicinska åldersutredningar ska göras

# Övrigt aktuellt

- ”Grundersättningen till kommunerna för mottagandet av nyanlända avskaffas från och med 2020, vilket innebär att anslaget minskas med 69 miljoner 2020, 70 miljoner kronor 2021 och 71 miljoner kronor 2022”.
- Från Förslag till statens budget för 2020, utgiftsområde 13: Jämställdhet och nyanlända invandrares etablering. Sid 36  
<https://www.regeringen.se/4a6952/contentassets/c689564aa19c4d29bcebb1c037a2e37b/utgiftsomrade-13-jamstallldhet-och-nyanlanda-invandrares-etablering.pdf>
- Grundersättningen 2019 är 232 500 kr, motsvarande 5 prisbasbelopp.



# Gymnasietillstånd Gävleborgs län

Boendelän	Boendekommun	därav N-klassad	varav avslag	Öppna
GÄVLEBORGS LÄN	BOLLNÄS	14	3	2
	GÄVLE	66	33	3
	HOFORS	10	1	0
	HUDIKSVALL	46	7	2
	LJUSDAL	11	2	1
	NORDANSTIG	4	0	0
	OCKELBO	4	0	0
	OVANÅKER	14	3	1
	SANDVIKEN	26	9	1
	SÖDERHAMN	10	7	0
	<b>Total</b>	<b>205</b>	<b>65</b>	<b>10</b>

# Ny möjlighet till uppehållstillstånd – en översikt

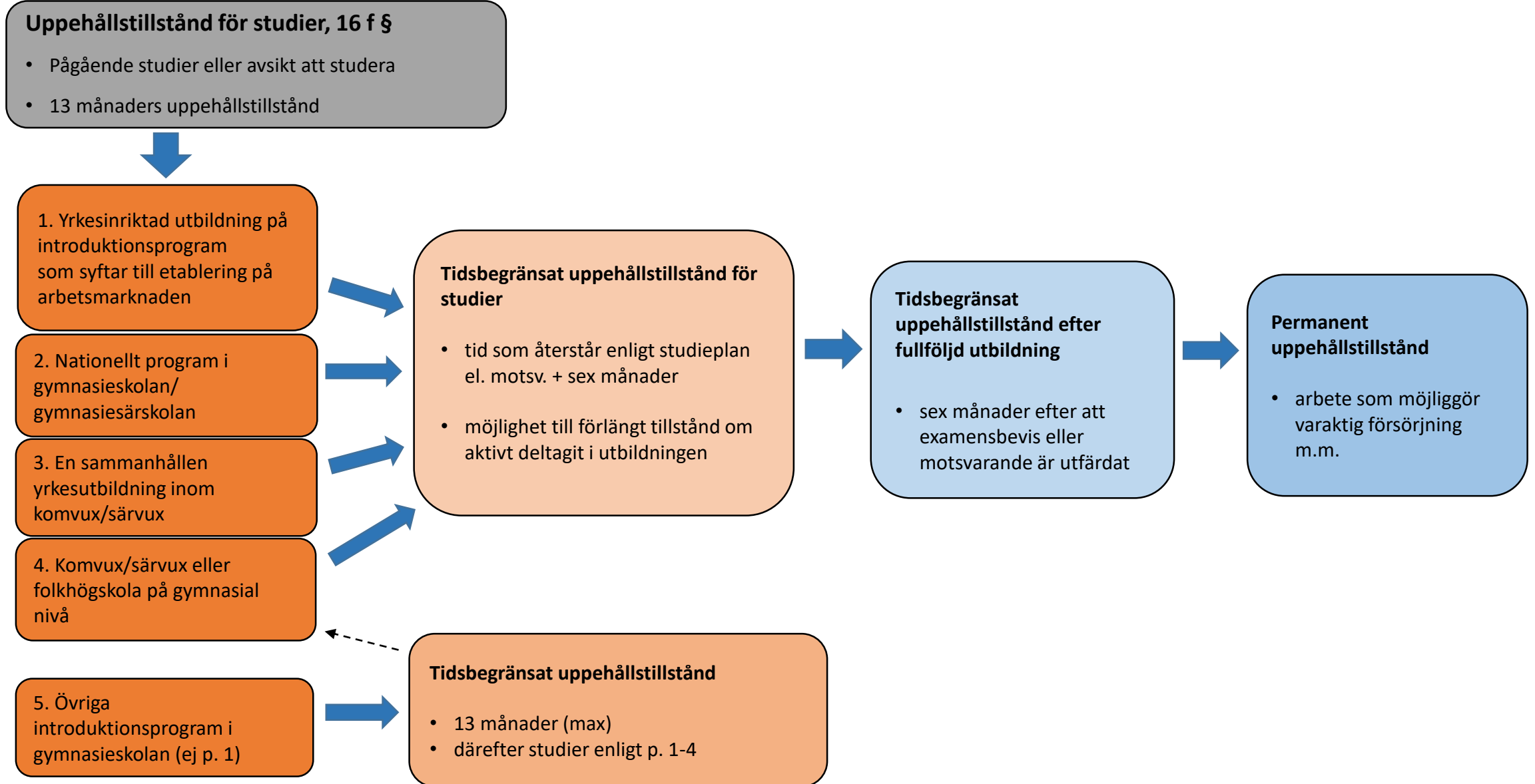

# Med gymnasietillstånd boende i Migrationsverkets anläggningsboenden

- Inte längre rätt att bo kvar i ABO. Nytt rättsligt ställningstagande 7 oktober.
- § 8 LMA: "Utlänningar som vistas på förläggning har rätt till bistånd även efter det att de har beviljats uppehållstillstånd, om de inte anvisats eller kunnat utnyttja en anvisad plats i en kommun."
- 445 i landet
- 0 i Gävleborgs län